

Datedarte



HOME EVENTI CERCA EVENTO SEGNALE EVENTO CONTATTACI



Italo Valenti – Forme

Periodo

dal 19 feb 2017 al 30 apr 2017

Consulta i Dettagli evento per orari e giorni di chiusura.

Luogo

[Gipsoteca Gianluigi Giudici](#)

Riva Antonio Caccia 1a
LUGANO

Categoria evento

[Mostra](#)



LOGIN

Al momento non sei connesso.
[Login](#) o [Registrati](#)

I PIÙ COMMENTATI

D Nonfata Sonosensi su Galleria
Utopia | Concerto Ancia Y corda

I PIÙ VISITATI



CALENDARIO EVENTI

Feb 2017								
<<	L	M	M	G	V	S	D	>>
	30	31	1	2	3	4	5	
	6	7	8	9	10	11	12	
	13	14	15	16	17	18	19	
	20	21	22	23	24	25	26	
	27	28	1	2	3	4	5	

LUOGHI DEL MESE

MONTEFIORE CONCA Associazione Montemaggiore Arte	FERRARA Quartiere Fieristico Ferrara	LASPEZIA CAMEC centro arte moderna e contemporanea
---	---	--

Datedarte

Dettagli evento

“Forme” è il titolo della mostra temporanea dedicata al pittore Italo Valenti, che sarà allestita presso la **Gipsoteca Gianluigi Giudici** dal 19 febbraio al 30 aprile 2017. Curata da **Artrust**, società d'arte con sede a Melano (Ticino), la mostra presenterà al pubblico una selezione di circa quaranta opere dell'artista, appartenenti alla collezione Artrust, integrate da un significativo prestito da parte dell'**Archivio Valenti**.

Milanese di nascita, Valenti intreccia la sua vita con il Ticino, dove si trasferisce definitivamente nel 1952 (acquisirà la cittadinanza Svizzera nel 1981). Tra i membri del gruppo artistico Corrente, Valenti sviluppa un proprio linguaggio personale, che lo renderà internazionalmente noto, soprattutto grazie al successo della serie dei collages.

«Le “forme” di Italo Valenti ci emozionano per la loro eleganza e semplicità, per la carica poetica e per la leggerezza con cui occupano lo spazio della tela, quasi non sentissero l'influenza della gravità. Questa mostra temporanea presso la Gipsoteca Giudici a Lugano, vuole presentare al pubblico alcune delle fasi della carriera di questo grande artista – afferma **Patrizia Cattaneo, Direttrice di Artrust** – dalle serie dei trenini, a quella altrettanto nota delle lune, al periodo più gestuale, sino ai collages e all'astrattismo lirico cui Valenti approda proprio durante la sua permanenza in Ticino.»

«Italo Valenti condivide con Gianluigi Giudici non solo l'origine italiana ma anche il profondo legame con il Ticino – aggiunge **Renato Giudici, Presidente della Fondazione Renato e Gianluigi Giudici** – inaugurare il 2017 con questa mostra temporanea, che fa dialogare la plasticità delle sculture di Gianluigi con l'impalpabilità delle forme di Italo, ci è sembrato il modo migliore per omaggiare l'arte di entrambi».

«Nel 2006 ho ripreso e mi occupo dell'Archivio Italo Valenti – afferma **Simone Cornaro, responsabile dell'Archivio Valenti** – che fino allora era stato gestito da mia madre Anne de Montet Valenti. È stato un grande piacere per me poter integrare alcune opere di Italo appartenenti all'Archivio nella cospicua e “inattesa” collezione di Patrizia Cattaneo, che mi dice aver amato i quadri di Italo fin dalla sua gioventù, quando accompagnava suo padre a esposizioni e aste. Ringrazio Patrizia e tutti i suoi collaboratori per il loro entusiasmo, la loro professionalità, efficacia e la loro gentilezza».

La mostra è corredata da un catalogo illustrato a colori, che presenta tutte le opere in mostra, alla cui realizzazione hanno collaborato con interessanti approfondimenti critici il professor **Carloarena**, profondo conoscitore e amico dell'artista, la storica dell'arte italiana **Elena Pontiggia** e l'artista luganese **Aymone Poletti**.

In concomitanza con la mostra temporanea, il **Museo in Erba**, situato proprio di fronte alla Gipsoteca Giudici, proporrà un'animazione multidisciplinare per le classi e alcuni laboratori per bambini e famiglie.

“FORME”

ITALO VALENTI @ GIPSOTECA GIUDICI

Mostra Temporanea

19 febbraio – 30 aprile 2016

Dal mercoledì al sabato, ore 10-18

domenica 19 febbraio – 5 marzo – 2 aprile, ore 10-18

Ingresso libero

Gipsoteca Gianluigi Giudici

Central Park, Primo piano

Riva Antonio Caccia 1a

6900 Lugano

www.fondazionegiudici.com

tel.: +41 (0)91/980 41 41

mail: gipsotecaggiudici@gmail.com

Per maggiori informazioni:

www.artrust.ch/mostravalenti

www.fondazionegiudici.com

ROMA
Studio GIGA

MILANO
Galleria
Pisacane Arte

TREVISO
Spazio
Paraggi

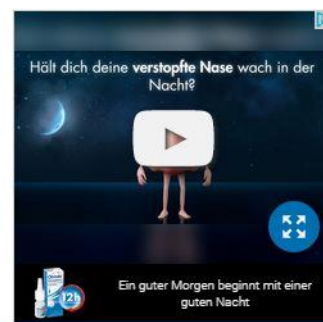

PROSSIMI FINISSAGE

dal 10 feb 2017 al 20 feb 2017

MOSTRA
ESSENZA ED APPARENZA
ASSOCIAZIONE CULTURALE BOBEZ -
PALERMO



dal 7 feb 2017 al 21 feb 2017

PERSONALE
**mito, rito e storia, Fabio
Mariani**
PHILOBIKLON GALLERY - ROMA



dal 3 feb 2017 al 21 feb 2017

COLLETTIVA
**Sections of Autonomy. Six
Korean Architects**
FONDAZIONE PASTIFICIO CERERE - ROMA



dal 10 feb 2017 al 21 feb 2017

COLLETTIVA
virgiliOVO
CASTEL DELL'OVO - NAPOLI



22 feb 2017

TALK
**Colore ed emotività nel
ritratto. L'effetto del white
balance. Incontro con
Daniele Zedda**

